

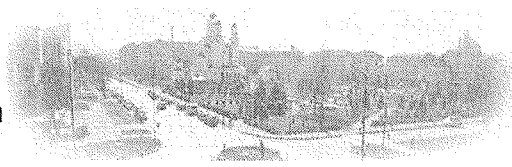

UAT  
Municipiul Motru



ISO 9001:2015

B-dul Gării, Nr.1

Municipiul Motru, județul Gorj

Tel./Fax: 0253/410560

Nr. \_\_\_\_\_ data \_\_\_\_\_

### CERERE

#### **Pentru concesionare teren în vederea realizării unei construcții persoane juridice**

Subsemnatul/a \_\_\_\_\_, domiciliat/ă  
în \_\_\_\_\_, str. \_\_\_\_\_, nr. \_\_\_\_\_, bl. \_\_\_\_\_, et.  
\_\_\_\_\_, ap. \_\_\_\_\_, tel. \_\_\_\_\_, posesor/posesoare al/a CI/BI, seria \_\_\_\_\_,  
nr. \_\_\_\_\_ având CNP \_\_\_\_\_, în calitate de administrator  
al firmei \_\_\_\_\_, cu sediul în  
\_\_\_\_\_, str. \_\_\_\_\_, nr. \_\_\_\_\_, bl. \_\_\_\_\_, et.  
\_\_\_\_\_, ap. \_\_\_\_\_, județul \_\_\_\_\_ înregistrată la Registrul comerțului sub nr.  
\_\_\_\_\_, CUI \_\_\_\_\_, solicit analiza și aprobarea în Consiliul  
Local Motru, a concesionării unui teren, amplasat în mun. Motru, zona  
\_\_\_\_\_, în suprafață de \_\_\_\_\_, în  
vederea realizării unei construcții, cu  
destinația \_\_\_\_\_,  
pentru o perioadă de \_\_\_\_\_.

Prin prezenta ne obligăm să suportăm cheltuielile ocazionate de  
procedura de concesionare ( plan de situație, etc. )

#### **Anexăm prezentei următoarele documente:**

- Plan de situație - pe care se evidențiază suprafața de teren solicitată (Planul de situație se va întocmi de o persoană fizică sau juridică autorizată în lucrări cadastrale);
- Copie Certificat de înregistrare a firmei la Registrul Comerțului;
- Copie act de identitate administrator firmă;
- Certificat fiscal eliberat de serv. I.T.L. Motru;
- Fundamentarea propunerii de concesionare ( din punct de vedere economic, financiar, social și de mediu, inclusiv planul de afaceri ).

data \_\_\_\_\_

Semnatura,

DOMNULUI PRIMAR AL MUNICIPIULUI MOTRU